



YTÜ  
MİMARLIK BÖLÜMÜ  
ERASMUS KOMİSYONU  
BİLGİLENDİRME  
TOPLANTISI



Koordinatör: Doç. Dr. Dilek Ekşi Akbulut  
Arş. Gör. Cemile Gül Gürçan  
Arş. Gör. Elif Çelik  
Arş. Gör. Nazlı Arslan  
Arş. Gör. Zeynep Ece Atabay

**07.03.2022**  
**18:00**

[https://zoom.us/meeting/register/tJcodemrrjgiEtbq9S1y7jrjil6HkyL24Xlw?\\_x\\_zm\\_rtaid=XeddteQUSt6KHOntvmJQoQ.1646225926170.3acf39d6c97edc3748b3728d22e9774c&\\_x\\_zm\\_rhtaid=621](https://zoom.us/meeting/register/tJcodemrrjgiEtbq9S1y7jrjil6HkyL24Xlw?_x_zm_rtaid=XeddteQUSt6KHOntvmJQoQ.1646225926170.3acf39d6c97edc3748b3728d22e9774c&_x_zm_rhtaid=621)

## ***GÜNDEM BAŞLIKLARI***

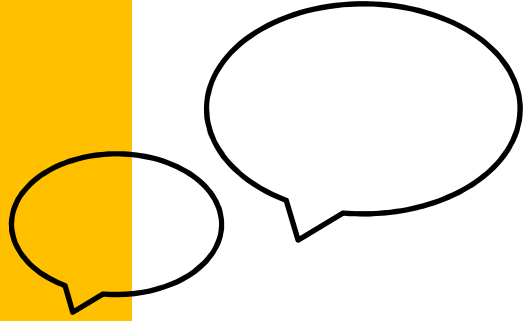

- ✓ *ERASMUS KOMİSYONU SORUMLULUK ALANLARI*
- ✓ *KA- 131 ÖĞRENİM FAALİYETİ*
  - *LİSANS SÜREÇLERİ*
  - *LİSANSÜSTÜ SÜREÇLERİ*

ARA Rehberde Sitede English İletişim

Mimarlık Fakültesi  
Mimarlık Bölümü

Anasayfa Bölüm Personel Anabilim Dalları Eğitim Araştırma Öğrenci Erasmus

YILDIZ TECHNICAL UNIVERSITY  
DEPARTMENT OF ARCHITECTURE

INTERNATIONAL CERTIFICATION 2019 – 2025

NAB NATIONAL ARCHITECTURAL  
ACCREDITING BOARD

DUYURULAR Tüm Duyurular

04 Mimarî Tasarım 7 ve Bitirme Çalışması Ek Sınav Süreci Hakkında

04 Azami Süresini Dolduran Öğrencileri İçin Ek Sınav Süreci Hakkında (güncellendi)

03 Mimarî Tasarım 5 (MT5) Seminer

02 2022-2023 Eğitim-Öğretim Dönemi Erasmus Başvuruları Genel Bilgilendirme Toplantısı

01 18. RLC Günleri

© YILDIZ TEKNİK ÜNİVERSİTESİ - 34349 Beşiktaş - İstanbul / +90 212 383 70 70

<https://mim.yildiz.edu.tr/mim/9>

ARA Rehberde Sitede English İletişim

Mimarlık Fakültesi  
Mimarlık Bölümü

Anasayfa Bölüm Personel Anabilim Dalları Eğitim Araştırma Öğrenci Erasmus

Announcements

Forms and Downloads

Useful Links

FAQ's

Related Departments

Our Agreements

Course Catalog

Contact

- 2022-2023 Eğitim Öğretim Yılı Erasmus başvuru d

YILDIZ TEKNİK ÜNİVERSİTESİ

İNİTİBAK VE LEARNING AGREEMENT FORMU HAZIRLARKEN NELERE DİKKAT ETMELİYİM?

Sevgili öğrenciler,

ERASMUS faaliyetini gerçekleştirmek adına yürütülmesi gereken en önemli süreç intibak işlemlerinin yapılmasıdır. Bu sebeple intibak işlemleri ile ilgili şu noktalara dikkat etmeniz gerekmektedir.

ERASMUS

YTU\_MİM "BEFORE" İntibak A Dersi İçerşi "Learning Agreement" (Before the Mobility) "DURING" İntibak A ve B Dersi İçerşi "Learning Agreement" (During the Mobility) "AFTER" İntibak A ve B Dersi İçerşi "Transfer of Records" YTU\_MİM

ERASMUS faaliyetine başlamadan önce; "BEFORE the Mobility" sürecim;

1- İNİTİBAK işlemleri nedir ve neden yapılır?

ERASMUS programı kapsamında öğrenim gerçekleştirecek öğrenciler DERS İNİTİBAK'ı yapmak zorundadır. Yurtdışında öğrenim gördüğünüz süreçte aldığınız derslerin YTU Mimarlık Bölümü bünyesinde verilen dersler ile uyumluluğu sorgulanmaktadır. Karşı kurumdan aldığınız derslerin YTU'de hangi derslere sayılacağı İNİTİBAK işlemleri ile belirlenmektedir. ERASMUS faaliyeti sürecinde aldığınız nihai ders notlarınızın faaliyet biriminde YTU ders transkriptinize işleneceği için derslerin kredi ve içerik uyumlulukları önemlidir.

2- Ne zaman İNİTİBAK işlemlerine başlamalıyım?

YTU ERASMUS komisyonu tarafından karşı kuruma bilgileriniz verildikten yani nominasyonlarınız yapıldıktan sonra karşı kurum siz öğrenciler ile iletişime geçerek ders ve nominasyon süreci hakkında bilgilendirme yapacaktır. Karşı kurumdan bilgilendirme mali aldıktan sonra dersleri incelemeniz ve YTU'de hangi dersler ile eşleştireceğinize karar vermeniz gerekmektedir. İntibak formlarınız faaliyetin başlayacağı tarihten en az 60 gün öncesinde YTU Mimarlık Erasmus ofisine teslim edilmelidir.

© YILDIZ TEKNİK ÜNİVERSİTESİ - 34349 Beşiktaş - İstanbul / +90 212 383 70 70

## **ERASMUS KOMİSYONU SORUMLULUK ALANLARI**

1. ERASMUS KA-131 KAPSAMINDA YENİ ANLAŞMALAR HAZIRLAMAK VE YENİLEMEK,
2. KONTENJANLAR DAHİLİNDE ÖĞRENCİLERİN KONTENJANLARA YERLEŞTİRMESİNİ YAPMAK,
3. YERLEŞTİRME SONUÇLARINA GÖRE NOMİNASYON İŞLEMLERİNİ GERÇEKLEŞTİRMEK,
4. BEFORE, DURING VE AFTER SÜREÇLERİNDE LEARNING AGREEMENT, İNTİBAK A-B BELGELERİ KONTROLÜ,
5. OLAĞAN DIŞI DURUMLARDA KARŞI KURUMLAR İLE ÖĞRENCİ ARASINDA İLETİŞİMİ SAĞLAMAK,
6. KARŞI KURUMLARDAN GELEN BİLGİ TALEBİ VE DİĞER KONULARDA MAİL YA DA TELEFON ÜZERİNDEN İLETİŞİM KURMAK,
7. FERAGAT, DÖNEM VE KURUM DEĞİŞİKLİĞİ VB. BELGELERİN KONTROLÜ VE ONAYLANMASI...

# ERASMUS FAALİYETİ PERİYODLARI (L+LÜ)

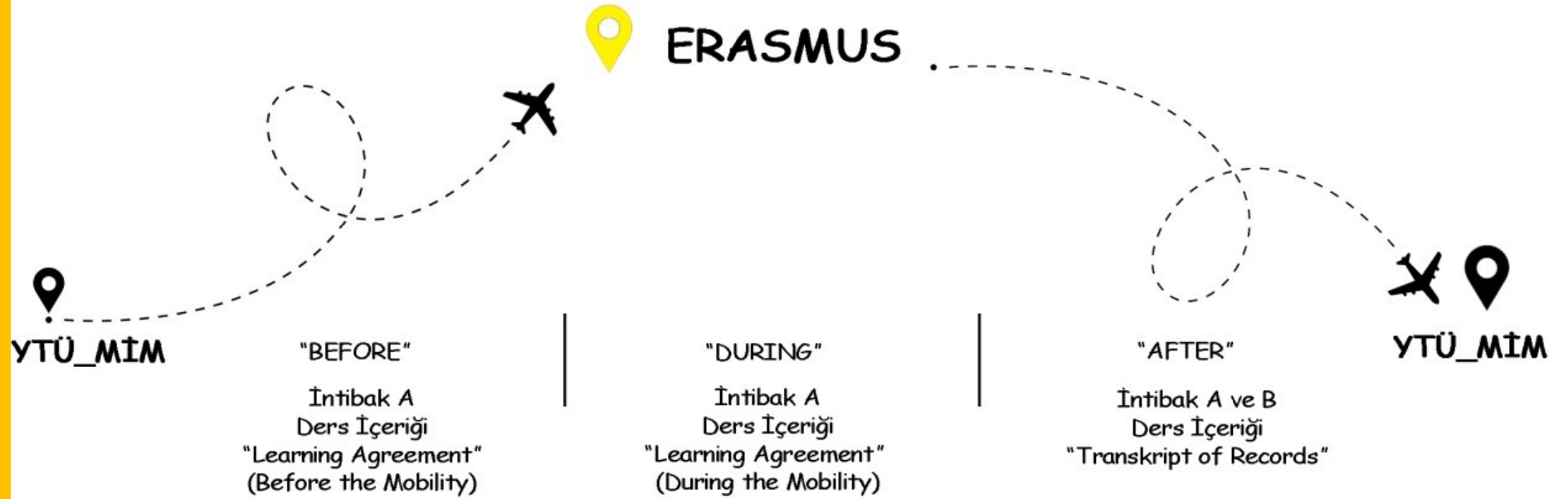

# BAŞVURU SÜRECİ (L+LÜ)

## Eramus Giden Öğrenci Başvuru Süreç Akış Şeması



# BAŞVURU SÜRECİ (L+LÜ)

**Başarı Puanı: %50 AGNO+ %50 Dil puanı**



# BAŞVURU SIRASINDA DİKKAT EDİLECEK UNSURLAR(L+LÜ)

Kabul derecesi, kontenjan ve süre



## Erasmus+ Programme - Key Action 1 Mobility for learners and staff - Higher Education Student and Staff Mobility

### Inter-institutional<sup>1</sup> agreement 2019-2021 between programme countries

The institutions named below agree to cooperate for the exchange of students and/or staff in the context of the Erasmus+ programme. They commit to respect the quality requirements of the Erasmus Charter for Higher Education in all aspects related to the organisation and management of the mobility, in particular the recognition of the credits awarded to students by the partner institution.

#### A. Information about higher education institutions

Name of the institution (and department, where relevant)	Erasmus code	Contact details (email, phone)	Website (eg. of the course catalogue)
UNIVERSITA DEGLI STUDI DI NAPOLI FEDERICO II	I NAPOLI01	Fernanda Nicotera, International Office, Corso Umberto I, 40 80138 Napoli (IT) Phone: +39-081-2537108/101/579; Fax: +39-081-2537110; email: <a href="mailto:international@unina.it">international@unina.it</a>	<a href="http://www.unina.it">www.unina.it</a>
Departmental Coordinator Name:			Course catalogue link
YILDIZ TECHNICAL UNIVERSITY	TR ISTANBU07	Prof. Dr. Bayram Ali Ersoy Institutional Coordinator +90 212 383 56 50 <a href="mailto:erasmus@yildiz.edu.tr">erasmus@yildiz.edu.tr</a>	<a href="http://www.yildiz.edu.tr">www.yildiz.edu.tr</a> <a href="http://www.eu.yildiz.edu.tr/en">www.eu.yildiz.edu.tr/en</a>

<sup>1</sup> Inter-institutional agreements can be signed by two or more higher education institutions

1st- lisans, 2nd- yl 3rd- dr.  
10-12 ay= güz+bahar, 5-6 ay= güz/bahar

#### B. Mobility numbers<sup>2</sup> per academic year

The partners commit to amend the table below in case of changes in the mobility data by no later than the end of January in the preceding academic year

FROM [Erasmus code of the sending institution]	TO [Erasmus code of the receiving institution]	Subject area code [ISCED]	Subject area name	Study cycle [short cycle, 1 <sup>st</sup> , 2 <sup>nd</sup> or 3 <sup>rd</sup> ]*	Number of student mobility periods	
					Student Mobility for Studies [total number of months of the study periods or average duration]	Student Mobility for Traineeship
I NAPOLI01	TR ISTANBU07	0731	Architecture	1 <sup>st</sup>	2 students x 10 months	Only by individual agreement
				2 <sup>nd</sup>	1 student x 10 months	
				3 <sup>rd</sup>	1 student x 10 months	
TR ISTANBU07	I NAPOLI01	0731	Architecture	1 <sup>st</sup>	2 students x 10 months	Only by individual agreement
				2 <sup>nd</sup>	1 student x 10 months	
				3 <sup>rd</sup>	1 student x 10 months	

FROM [Erasmus code of the sending institution]	TO [Erasmus code of the receiving institution]	Subject area code [ISCED]	Subject area name	Number of staff mobility periods	
				Staff Mobility for Teaching [total number of days of teaching periods or average duration]	Staff Mobility for Training
I NAPOLI01	TR ISTANBU07	0731	Architecture	1 staff x 2week	Only by individual agreement
TR ISTANBU07	I NAPOLI01	0731	Architecture	1 staff x 2week	Only by individual agreement

<sup>2</sup> Mobility numbers can be given per sending/receiving institutions and per education field (optional\*):  
<http://www.uis.unesco.org/Education/Pages/international-standard-classification-of-education.aspx>



# BAŞVURU SIRASINDA DİKKAT EDİLECEK UNSURLAR(L+LÜ)

## Özel şartlar ve dil yeterliliği

<b>TECHNISCHE UNIVERSITEIT EINDHOVEN</b>  Department of the Built Environment	NL EINDHOV 17	<b>Institutional:</b> Ms. Anneroo Dijkhuis Tel.: +31 (0)40 247 4376 E-mail: a.r.l.a.dijkhuis@tue.nl	<a href="http://www.tue.nl/studeren/exchange-programs">http://www.tue.nl/studeren/exchange-programs</a>
		<b>Departmental:</b> Ms. Henny Houben Tel.: +31 (0)40 247 3471 E-mail: h.a.m.houben@tue.nl	

### B. Mobility numbers per academic year

[Paragraph to be added, if the agreement is signed for more than one academic year:

The partners commit to amend the table below in case of changes in the mobility data by no later than the end of January in the preceding academic year.]

FROM	TO	Subject area code [ISCED]	Subject area name	Study cycle [short cycle, 1 <sup>st</sup> , 2 <sup>nd</sup> or 3 <sup>rd</sup> ]	Number of student mobility periods
TR Istanbu07	NL EINDHOV 17	58	Architecture	2 <sup>nd</sup>	2x6 = 12 (in separate semesters)
NL EINDHOV 17	TR Istanbu07	58	Architecture	2 <sup>nd</sup>	2x6 = 12
TR Istanbu07	NL EINDHOV 17	58	Architecture	3 <sup>rd</sup>	1x6 = 6
NL EINDHOV 17	TR Istanbu07	58	Architecture	3 <sup>rd</sup>	1x6 = 6

FROM	TO	Subject area code [ISCED]	Subject area name	Number of staff mobility periods
TR Istanbu07	NL EINDHOV 17	58		2*1 weeks
NL EINDHOV 17	TR Istanbu07	58		2*1 weeks

### C. Recommended language skills

The sending institution, following agreement with the receiving institution, is responsible for providing support to its nominated candidates so that they can have the recommended language skills at the start of the study or teaching period:

Receiving institution	Optional Subject area	Language of instruction 1	Language of instruction 2	Recommended language of instruction level <sup>1</sup>
TR Istanbu07		Turkish	English	B1* B2
NL EINDHOV 17		English		C1**

\* English B1 skill is compulsory not an option

\*\* For students with a non-EER nationality an official IELTS (min. 6.5 on average) or TOEFL (min. 90 ib.) score result is required.

<sup>1</sup> For an easier and consistent understanding of language requirements, use of the Common European Framework of Reference for Languages (CEFR) is recommended, see <http://europass.cedefop.europa.eu/en/resources/european-language-levels-cefr>

**MEZUNİYET DÖNEMLERİNDE ERASMUS FAALİYETİNDEN YARARLANILAMAZ. MT7 VE BİTİRME PROJESİ YTÜ'DE ALINMALIDIR. LÜ TEZ TESLİM DÖNEMİNDE YTÜ'DE KAYITLI OLUNMALIDIR.**



# ANLAŞMALI KURUMLAR (L+ LÜ)

ÜLKE	ŞEHİR	ANLAŞMALI ÜNİVERSİTE İSMİ	2022/23
ALMANYA	BREMEN	HOCHSCHULE BREMEN UNIVERSITY OF APPLIED SCIENCES	BEKLEMEDE
	DORTMUND	FACHHOCHSCHULE DORTMUND	AKTİF
	DUSSELDORF	FACHHOCHSCHULE DUSSELDORF UNIVERSITY OF APPLIED SCIENCES	BEKLEMEDE
	HILDESHEİM	HAWK/ HOCHSHULE	AKTİF
	KAISERSLAUTERN	FACHHOCHSCHULE KAISERSLAUTERN UNIVERSITY OF APPLIED SCIENCES	AKTİF
	KONSTANZ	HOCHSCHULE KONSTANZ	AKTİF
	SIEGEN	UNIVERSITAT SIEGEN	AKTİF
	GIESSEN	THM MITTELHESSEN	BEKLEMEDE
AVUSTURYA	GRAZ	FH JOANNEUM GESELLSCHAFT MBH	AKTİF
BELÇİKA	BRÜKSEL	KU LEUVEN	AKTİF
ÇEK CUM	BRUNO	BRNO UNIVERSITY OF TECHNOLOGY	AKTİF
	PRAG	ARCHITECTURAL INSTITUTE IN PRAGUE	AKTİF
	PRAG	CZECH TECHNICAL UNIVERSITY IN PRAGUE	AKTİF
DANİMARKA	RİSSKOV	VIA UNIVERSITY COLLAGE	AKTİF
FRANSA	MARSEİLLE	ECOLE NATIONALE SUPERIEURE D'ARCHITECTURE DE MARSEILLE	AKTİF
	NANCY	ECOLE NATIONALE SUPERIEURE D'ARCHITECTURE DE NANCY	AKTİF
HOLLANDA	EİNDHOVEN	TECHNISCHE UNIVERSITEIT EINDHOVEN	AKTİF
İSPANYA	BARCELONA	UNIVERSITAT POLITECNICA D CATALUNYA ESCOLA TECNICA SUPERIOR D'ARQUITECTURA DE BARCELONA (ETSAB)	AKTİF
	MADRİD	UNIVERSIDAD POLITECNICA DE MADRID	AKTİF
	GRANADA	UNIVERSITY OF GRANADA	AKTİF
İTALYA	BARİ	POLITECNICI DI BARİ	AKTİF
	NAPOLİ	SECONDA UNIVERSITA DEGLI STUDI DI NAPOLI	AKTİF
	NAPOLİ	SECONDA UNIVERSITA DEGLI STUDI DI NAPOLI FEDERICO II	AKTİF
	PALERMO	UNIVERSITY OF PALERMO	AKTİF
PORTEKİZ	PORTİMA	INSTITUTO SUPERIOR MANUEL TEIXEIRA GOMES (ISMAT)	BEKLEMEDE
	EVORA	UNIVERSIDADE DE EVORA	AKTİF
POLONYA	LODZ	LODZ UNIVERSITY OF TECHNOLOGY	AKTİF
	BİALYSTOK	BIALYSTOK UNIVERSITY OF TECHNOLOGY	AKTİF
	WROCLAW	WROCLAW UNIVERSITY OF TECHNOLOGY	AKTİF
SLOVENYA	LJUBLJANA	UNIVERSITY OF LJUBLJANA	AKTİF
NORVEÇ	STAVANGER	UNIVERSITY OF STAVANGER	AKTİF
YUNANİSTAN	SELANİK	ARISTOTLE UNIVERSITY OF THESSALONIKI	AKTİF
MACARİSTAN	BUDAPEŞTE	BUDAPEST UNIVERSITY OF TECHNOLOGY AND ECONOMICS	AKTİF
			<b>TOPLAM</b>
			<b>33</b>

# BAŞVURU SÜRECİ (L+LÜ)

## Eramus Giden Öğrenci Başvuru Süreç Akış Şeması

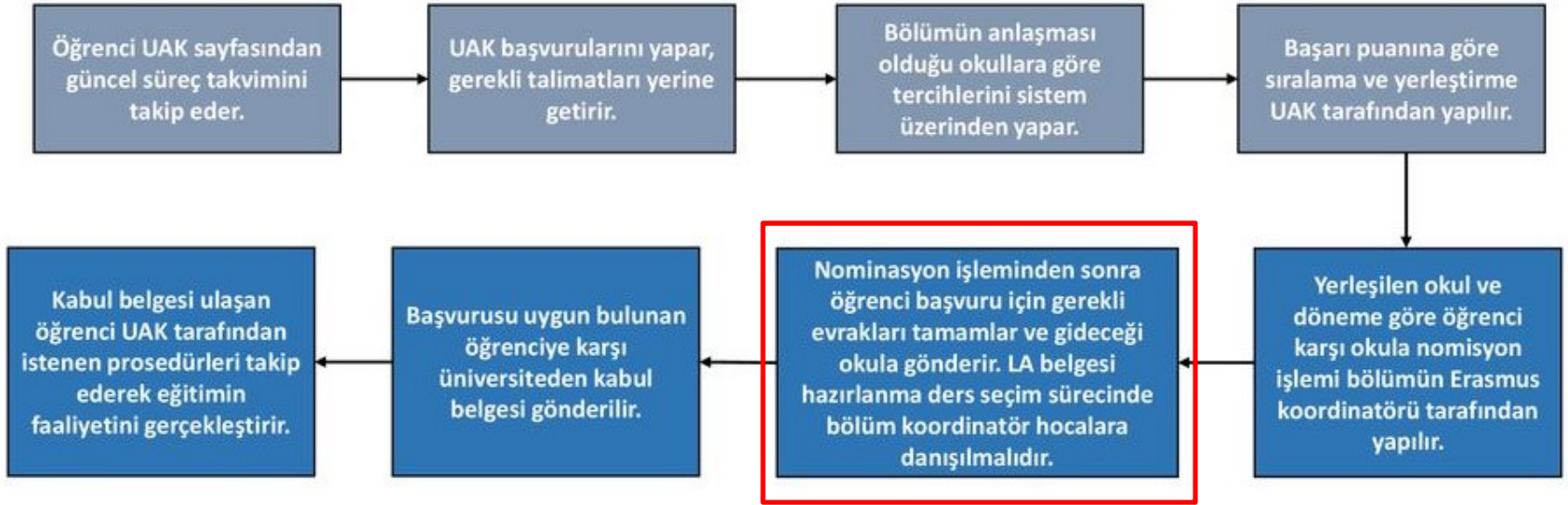

# DERS SEÇİMİ VE İNTİBAK İŞLEMLERİ (LİSANS+ LİSANSÜSTÜ)

Eramus Giden Öğrenci Ders Seçme ve İntibak Oluşturma İş Akış Şeması

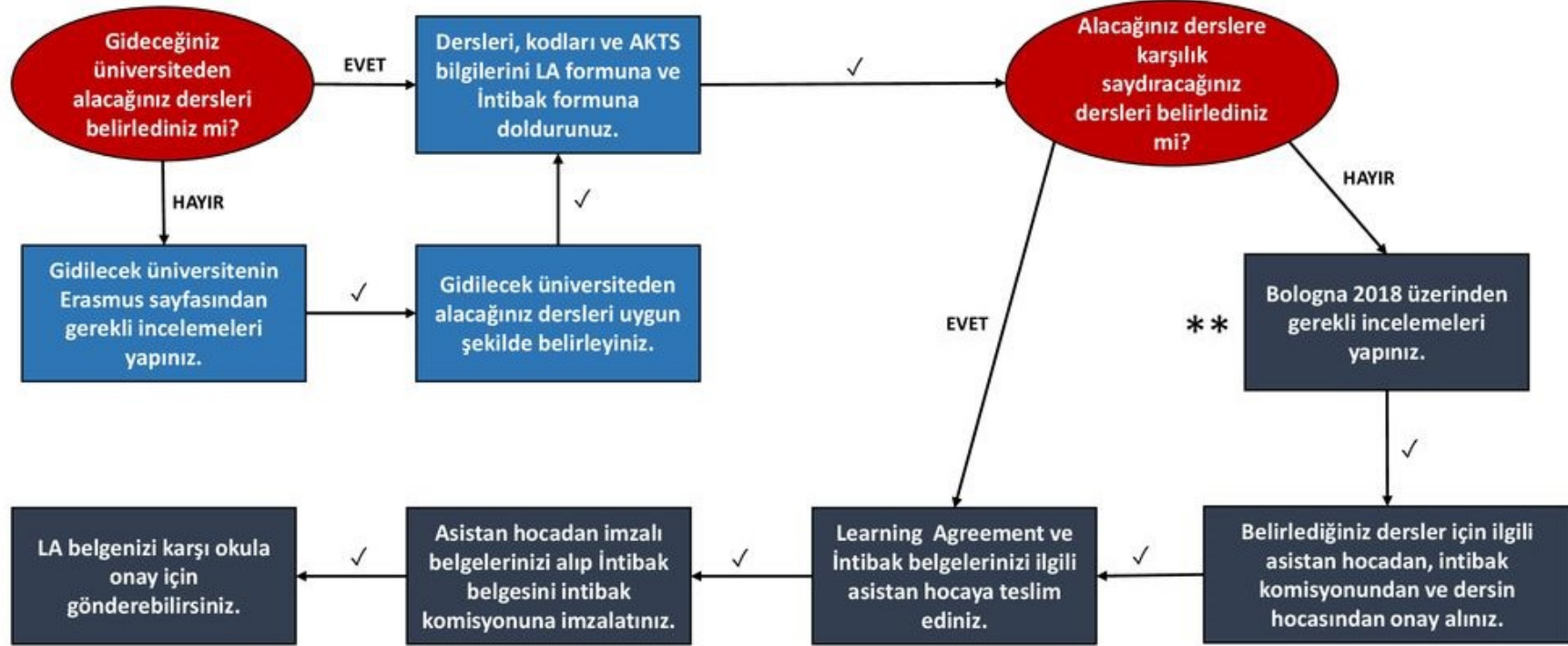

Öğrenim faaliyetinizde ders değişikliği yapmak zorunda kalırsanız LA belgesinin ilgili sayfasını güncellemeniz ve (\*\*) işaretli süreçten başlayarak işleme devam etmeniz gerekmektedir.

İntibak için giderken İntibak A belgesini dönüşte ise İntibak B belgesini imzalatınız.

# DERS SEÇİMİ VE İNTİBAK İŞLEMLERİ (LİSANS)

## İNTİBAK BELGESİ



YILDIZ TEKNİK ÜNİVERSİTESİ  
Erasmus+ Öğrenci Öğrenim Hareketliği  
Lisans Ders İntibak A Formu  
2020 / 2021 Akademik Yılı



FAKÜLTE	İktisadi İktisat Fakültesi	BÖLÜM	İktisadi İktisat	I/II ÖGR.	1
ADI, SOYADI				GÜZ/BAHAR	Şubat
GİDİLEN ÜNİVERSİTE	University of Applied Sciences	YARIYIL	2.		
ERASMUS KODU	D WIESBA D01	ÜLKE	Almanya		

### ANLAŞMALI ÜNİVERSİTEDE ALINACAK DERSLERDEN EŞDEĞER SAYILACAK DERSLER

GİDİLEN ÜNİVERSİTE				YILDIZ TEKNİK ÜNİVERSİTESİ			
DERSİN KODU	DERSİN ADI	DERSİN DİLİ	KREDİ (ECTS)	DERSİN KODU	DERSİN ADI	YARI YIL	KREDİ (ECTS)
1300	Design Studio E: Building and Program – Project E	bilingual	8	MIM401	Mimarlık Teorisi 5	2	8
BBK414	Structures in Built Heritage Conservation	İngilizce	2	MIM410	Modern Mimarlık Müzesi	2	4
BAR343	Digital Design	German	6	MIM451	Bina Bilgi Modellemeye Bütünleşik Teorisi	2	4
BBK413	Cultural Heritage Conservation in an International Context	İngilizce	4	MIM435	Mimarlık Dönüşümü Teorisi	2	4
1700	Ästhetik	German	6	MIM418	Kültürel Miras Kavramı Üzerinde Güncel Tartışmalar	2	4
BBK236	The History of Urbanization	İngilizce	2	SBP2010	Kentleşme Teorisi Üzerinde	2	4
7102	English for Designers	İngilizce	2	MDB302	İç Mimarlık Üzerinde	2	2
TOPLAM ECTS			30	TOPLAM ECTS			30

BÖLÜM KOORDİNATÖRÜ (AD, SOYAD, İMZA):



BÖLÜM İNTİBAK KOMİSYONU

BÖLÜM BAŞKANI

ÜYE:  
ÜYE:  
ÜYE:

TARİH: ..... / ..... / 20..

İLGİLİ FAKÜLTE YÖNETİM KURULU KARARININ TARİHİ:

SAYISI:

İLGİLİ FAKÜLTE SEKRETERİNİN ADI VE SOYADI:

İMZA:

## DERS İÇERİK BELGESİ

ANLAŞMALI ÜNİVERSİTEDE ALINACAK DERSLERDEN EŞDEĞER SAYILACAK DERSLER					
GİDİLEN ÜNİVERSİTE			YILDIZ TEKNİK ÜNİVERSİTESİ		
DERSİN KODU	DERSİN ADI	DERSİN DİLİ (ECTS)	DERSİN KODU	DERSİN ADI	YARI YIL (ECTS)
1300	Design Studio E: Building and Program – Project E	bilingual 8	MIM401	Mimarlık Teorisi 5	2 8
BBK414	Structures in Built Heritage Conservation	İngilizce 2	MIM410	Modern Mimarlık Müzesi	2 4
BAR343	Digital Design	German 6	MIM451	Bina Bilgi Modellemeye Bütünleşik Teorisi	2 4
BBK413	Cultural Heritage Conservation in an International Context	İngilizce 4	MIM435	Mimarlık Dönüşümü Teorisi	2 4
1700	Ästhetik	German 6	MIM418	Kültürel Miras Kavramı Üzerinde Güncel Tartışmalar	2 4
BBK236	The History of Urbanization	İngilizce 2	SBP2010	Kentleşme Teorisi Üzerinde	2 4
7102	English for Designers	İngilizce 2	MDB302	İç Mimarlık Üzerinde	2 2
TOPLAM ECTS			TOPLAM ECTS		30

### Design Studio E: Building and Program – Project E

On the basis of a design task with a demanding space allocation plan and complex interior design and structural interrelationships, the students show that they are able to transfer the acquired knowledge into a coherent and differentiated design. • Project E completes the design projects prior to the bachelor's thesis. • The main focus of the task is on the development of a design focusing on a complex space allocation plan and the necessary structural, spatial, and material realization.

### AdHoc

Subject-specific and methodological competencies and skills (Knowledge and understanding as well as applying and generating knowledge) • The students exercise sound judgement and are able to make quick decisions when making the design concept. • They are able to reduce problems to the essential points and recognize insignificant things as such. • The formal repertoire of the students is constantly reviewed and expanded due to the wide variety of different tasks during their studies. • Other competencies and skills (Communication and cooperation) The acquisition of other competencies and skills is integrated into the module.

### Digital Design

• Understanding, evaluating, and applying current trends in digital design for architectural design • Knowledge of the possibilities to optimize and design individual components, elements and entire buildings using digital media / simulation • Evaluation of the possibilities of digital design in relation to analog design • Knowledge of the use and possibilities of digital manufacturing • Commonalities and differences between classical and digital design • Parametric design versus direct modeling, geometry, and parametric rules • Aesthetic aspects of parametric design and digital optimization • Learning to use typical software for this purpose

### Cultural Heritage Conservation in an International Context

In the course "Cultural Heritage Conservation in International Context", an overview of culture-bound commonalities and differences in dealing with built cultural heritage in an international context is given based on important examples and case studies. In particular, this includes addressing key questions of the organization and implementation of the UNESCO-World Heritage Program • Introduction: history and handling of built cultural heritage in Germany and in the context of the UNESCO World Heritage Convention • Introduction to the notions of Outstanding Universal Value, authenticity and integrity • Central questions to the notions of interculturality and transculturality in the World Heritage program • Management of UNESCO World Heritage sites – tasks and conflicts

### The History of Urbanization

In the course, a compact overview of the history of urbanization from early cultures up to the 21st century is given. Students acquire basic knowledge about the history of urbanization considering current urban planning and construction responsibilities, in particular considering the question of how to deal with cultural heritage facing the current challenges of urban development. Physical and constructed forms of urban space and pertaining social development processes are analyzed and viewed in a cultural context as well as in terms of the history of ideas. The processes of change in towns and cities are especially taken into account and investigated more thoroughly on the basis of significant examples. • Introduction: overview of the history of urban planning and construction and its significance for current urban development responsibilities • Ancient history and protohistory: topographic location, public and cultic buildings, residential units, fortifications • Antiquity: topographic location, public and cultic buildings, residential units,



HER DÖNEM İÇİN 30 ECTS

ALINAN VE SAYDIRILAN DERS KREDİLERİ DENGELİ OLMALIDIR

# DERS SEÇİMİ VE İNTİBAK İŞLEMLERİ (LİSANSÜSTÜ)

Karşı kurumdan ders alınıyorsa; 30 ECTS/dönem ve ders yüküne sayılacak dersler



YILDIZ TEKNİK ÜNİVERSİTESİ

Erasmus+ Öğrenci Öğrenim Hareketliliği  
Lisansüstü Ders İntibak A Formu

2020 / 2021 Akademik Yılı



ENSTİTÜ	FEN BİLİMLERİ ENSTİTÜSÜ	Y.LİSANS <input checked="" type="checkbox"/> DOKTORA <input type="checkbox"/>	YARIYIL <sup>4</sup>	3-4
ANABİLİM DALI	MİMARLIK	PROGRAM	MİMARLIK TARİHİ VE KURAMI	
ADL SOYADI	Ei		GÜZ/BAHAR	GÜZ-BAHAR
GİBİLEN ÜNİVERSİTE	KATHOLIEKE UNIVERSITEIT LEUVEN	ERASMUS KODU	B LEUVEN01	ÜLKE BELÇİKA

ANLAŞMALI ÜNİVERSİTEDE ALINACAK DERSLERDEN EŞDEĞER SAYILACAK DERSLER												
GİBİLEN ÜNİVERSİTEDE ALINAN DERSLER					YILDIZ TEKNİK ÜNİVERSİTESİ KARŞILIĞI <sup>1</sup>					YÜREK SEVİYESİ SAYILACAK DERSLER <sup>3</sup>		
DERS KODU	DERS ADI	YARI YIL	ÖĞRENİM SEVİYESİ L/V/L/D	DERS DİLİ	KREDİ (ECTS)	DERS KODU	DERS ADI	ÖĞRENİM SEVİYESİ L/V/L/D	YARI YIL	KREDİ (ECTS)		
A4131 9	Maib14 Design Studio	GÜZ	YL	EN	15	MİM 6402	Ekonoji Tasarım İlkeleri	D	GÜZ	7,5	<input type="checkbox"/>	
A4130 7	Critical Urban Theory	GÜZ	YL	EN	5	SBP5 408	Kentsel Morfoloji	YL	GÜZ	7,5	<input type="checkbox"/>	
A4130 9	Building Technology Integration	GÜZ	YL	EN	5	MİM 5518	Yapı Teknolojisi Tarihi	YL	GÜZ	7,5	<input checked="" type="checkbox"/>	
A3442 5	ELGI Interiors: This is Belgium	GÜZ	YL	EN	5	MİM 5508	Mimari Bezeme	YL	GÜZ	7,5	<input checked="" type="checkbox"/>	
A4131 4	Maib24 Design Studio	BAH AR	YL	EN	15	MİM 5420	Mimari Tasarım Düşüncesinde Etkiler	YL	BAH AR	7,5	<input checked="" type="checkbox"/>	
A4131 1	Maib21 Urban Anthropology	BAH AR	YL	EN	5	SBP6 182	Kentsel Mekan ve İnsan Faktörü	D	BAH AR	7,5	<input type="checkbox"/>	
A4309 3	Maib22 Conversion in Urban Contexts	BAH AR	YL	EN	5	SBP5 201	Planlama, Kentsel Dönüşüm, Uygulama İlkeleri	YL	BAH AR	7,5	<input type="checkbox"/>	
AG00 52	ELG2 MMakerspace	BAH AR	YL	EN	5	SANS 109	Müzelelerde Sergi Tasarımı	YL	BAH AR	7,5	<input checked="" type="checkbox"/>	
TOPLAM ECTS					60	TOPLAM ECTS					60	

ANABİLİM DALI KOORDİNATÖRÜ	ANABİLİM DALI İNTİBAK KOMİSYONU	ANABİLİM DALI BAŞKANI	DANIŞMAN <sup>1</sup>
AD-SOYAD: Dilek Ekşi Akbulut	ÜYE: İMZA	AD-SOYAD:	AD-SOYAD: DOÇ. DR. ALEV ERKMEK ÖZBERKİM
TARİH: 22.02.2022	ÜYE: İMZA	TARİH:	TARİH:



YILDIZ TEKNİK ÜNİVERSİTESİ  
Erasmus+ Öğrenci Öğrenim Hareketliliği  
Lisansüstü Ders İntibak A Formu  
2020 / 2021 Akademik Yılı



ENSTİTÜ	FEN BİLİMLERİ ENSTİTÜSÜ	Y.LİSANS <input checked="" type="checkbox"/> DOKTORA <input type="checkbox"/>	YARIYIL <sup>4</sup>	4
ANABİLİM DALI	MİMARLIK	PROGRAM	YAPI PROGRAMI	
ADL SOYADI			GÜZ/BAHAR	BAHAR
GİBİLEN ÜNİVERSİTE	HOCHSCHULE DÜSSELDORF	ERASMUS KODU	D DUSSELD01	ÜLKE ALMANYA

ANLAŞMALI ÜNİVERSİTEDE ALINACAK DERSLERDEN EŞDEĞER SAYILACAK DERSLER												
GİBİLEN ÜNİVERSİTEDE ALINAN DERSLER					YILDIZ TEKNİK ÜNİVERSİTESİ KARŞILIĞI <sup>1</sup>					YÜREK SEVİYESİ SAYILACAK DERSLER <sup>2</sup>		
DERS KODU	DERS ADI	YARI YIL	ÖĞRENİM SEVİYESİ L/V/L/D	DERS DİLİ	KREDİ (ECTS)	DERS KODU	DERS ADI	ÖĞRENİM SEVİYESİ L/V/L/D	YARI YIL	KREDİ (ECTS)		
MA 1.2.1	Entwerfen 2	2	YL	ALM	15	MİM 5405	Mekan Analizleri 1	YL	2	7,5	<input checked="" type="checkbox"/>	
MA 2.2.1	Integration I (Technologie)	2	YL	ALM	5	MİM 5403	Bina Değerlendirme	YL	2	7,5	<input checked="" type="checkbox"/>	
MA 4.2.3	Nachhaltige Gebäudeperformance	2	YL	ALM	2	MİM 5111	Güvenç ile aydınlatma	YL	2	7,5	<input checked="" type="checkbox"/>	
MA 4.2.1	Lichtplanung	2	YL	ALM	2	MİM 5104	Aydınlatma Dönüşümü 2	YL	2	7,5	<input checked="" type="checkbox"/>	
MA 3.2.3	Digitale Raumvermittlung/ Multimedia	2	YL	ALM	5		Karşılıklı yazar.				<input type="checkbox"/>	
MA 3.2.2	IntegrationII (Darstellung)	2	YL	ALM	3		Karşılıklı yazar.				<input type="checkbox"/>	
TOPLAM ECTS					30	TOPLAM ECTS					30	4

DANIŞMAN ONAYI(AD, SOYAD, İMZA) <sup>1</sup> :	
ANABİLİM DALI ERASMUS KOORDİNATÖRÜ (AD, SOYAD, İMZA):	
ANABİLİM DALI İNTİBAK KOMİSYONU (AD, SOYAD, İMZA):	
ENSTİTÜ ANABİLİM DALI BAŞKANI	
ÜYE: İMZA	TARİH: / / 2020
ÜYE: İMZA	
ÜYE: İMZA	
İLGİLİ ENSTİTÜ YÖNETİM KURULU KARARININ:	
TARİH: / /	
SAYISI:	
İLGİLİ ENSTİTÜ SEKRETERİNİN ADI VE SOYADI:	
İMZA:	

NOT<sup>1</sup>: Danışman atanmazdan önce kurumun emri ile boş bırakılmalıdır.

Form No: FR 0066; Revizyon Tarihi: 20.01.2020; Revizyon No: 09

22.11.2020 10:00:00

# DERS SEÇİMİ VE İNTİBAK İŞLEMLERİ (LİSANSÜSTÜ)

Karşı kurumdan ders alınmıyorsa; tez intibak formu doldurulmalı (tez dönemi)

 YILDIZ TEKNİK ÜNİVERSİTESİ  
Erasmus+ Öğrenci Öğrenim Hareketliliği  
Lisansüstü Tez İntibak A Formu  
2021 / 2022 Akademik Yılı 

ENSTİTÜ	Fen Bilimleri Enstitüsü	Y.LİSANS <input type="checkbox"/> DOKTORA <input checked="" type="checkbox"/>	YARIYIL <sup>2</sup>	5
ANABİLİM DALI	Mimarlık	PROGRAM	Bilgisayar Ortamında Mimarlık	
ADI, SOYADI	A	GÜZ/BAHAR	Güz + Bahar	
GİDİLEN ÜNİVERSİTE	Madrid Politeknik Üniversitesi	ERASMUS KODU	TR ISTANBU07	ÜLKE İspanya

**ANLAŞMALI ÜNİVERSİTEDE DEVAM EDECEĞİ TEZ ÇALIŞMASI**

**TEZ DERSİNİN ADI\***: Estancias de Investigación (Research Stays for Ph.D. Thesis)  
"Collective Intelligence Model for Rehabilitation of Urban Public Space"

**TEZ DERSİNİN KODU<sup>1</sup>**: 905000006

**TEZ DERSİNİN ADI (TÜRKÇE)**: Doktora Tezi Araştırma Periyodu  
"Kentsel Kamusal Mekan Rehabilitasyonu için Kolektif Zeka Modeli"

GİDİLEN ÜNİVERSİTEDEKİ DANIŞMAN(LAR)	YTÜ'DEKİ DANIŞMAN

**Yukarıdaki öğrencinin tez çalışmasına anlaşmalı üniversitede devam etmesini kabul ediyorum.**

DANIŞMAN ONAYI (AD, SOYAD, İMZA):

ANABİLİM DALI ERASMUS KOORDİNATÖRÜ (AD, SOYAD, İMZA):

**ENSTİTÜ ANABİLİM DALI BAŞKANI**

TARİH: .... /... /20..

İLGİLİ ENSTİTÜ YÖNETİM KURULU KARARININ TARİHİ:

SAYISI:

İLGİLİ ENSTİTÜ SEKRETERİNİN ADI VE SOYADI:



İMZA:

NOT<sup>1</sup>: Anlaşmalı üniversitedeki Tez Dersinin adı ve kodu mutlaka yazılmalıdır. Eğer söz konusu üniversitede Tez Dersinin adı ve/veya kodu yok ise "Tez Dersinin Adı ve/veya Kodu Bulunmamaktadır." yazılmalıdır. Gidilen üniversitede tez dersine karşılık gösterilebilecek bir tez dersi bulunmuyor ise, öğrenciler Erasmus+ programından tez çalışması kapsamında faydalanamazlar. AKTS değeri olan bir tez dersi mutlaka seçilmelidir. Öğrenim Anlaşması mutlaka bu form ile Enstitüye iletilmelidir.

NOT<sup>2</sup>: Öğrencilerimizin Erasmus+ programı kapsamında izni olarak yurt dışında buldukları sürelerde YTÜ Lisansüstü Eğitim-Öğretim Yönetmeliği ve Senato Esaslarındaki yükümlülüklerini yerine getirmemesi durumunda tüm sorumluluk öğrencilerimize aittir. Erasmus+ programı kapsamında yurt dışında geçirilen süreler eğitim-öğretim süresinden sayılır.

NOT<sup>3</sup>: İntibak işlemleri ile ilgili detaylı konuları enstitünüzde görüşünüz.

NOT<sup>4</sup>: İntibak A Formunda yapılması istenen revizyonlar, yeni bir İntibak A Formu düzenlenerek gidilen üniversitede derslerin başlangıç tarihinden itibaren en geç bir (1) ay içerisinde Anabilim Dalı aracılığıyla Enstitüye iletilmelidir.

  **Learning Agreement**  
**Student Mobility for Studies** Higher Education:  
Learning Agreement form  
Student's name  
Academic Year 2021/2022

Student	Last name(s)	First name(s)	Date of birth	Nationality <sup>1</sup>	Sex [M/F]	Study cycle <sup>2</sup>	Field of education <sup>3</sup>
Sending Institution	Name	Faculty/Department	Erasmus code <sup>4</sup> (if applicable)	Address	Country	Contact person name <sup>5</sup> ; email; phone	
	Yıldız Technical University	Faculty of Architecture, Architectural Department	TR ISTANBU07	Yıldız Technical University, Beşiktaş, 34349 İstanbul	Turkey	Assoc. Prof. Dr. Dilek Ekşi Akbulut lip_arch@yildiz.edu.tr +90 212 383 2597	
Receiving Institution	Name	Faculty/Department	Erasmus code <sup>4</sup> (if applicable)	Address	Country	Contact person name; email; phone	
	Universidad Politécnica de Madrid (UPM)	Escuela Superior de Arquitectura de Madrid (ETSAM)	E MADRID05	Avda. Juan de Herrera, 4 Ciudad Universitaria 28040 Madrid	Spain	Alberto Pieltein Head of International Affairs entrantes.intercambio.arquitectura@upm.es intercambio.arquitectura@upm.es	

**Before the mobility**  
Study Programme at the Receiving Institution

Planned period of the mobility: from [month/year] 01/09/2021 to [month/year] 30/06/2022

Table A Before the mobility	Component <sup>6</sup> code (if any)	Component title at the Receiving Institution (as indicated in the course catalogue <sup>7</sup> )	Semester	Number of ECTS credits (or equivalent) <sup>8</sup> to be awarded by the Receiving Institution upon successful completion
	905000006	Estancias de Investigación (Research Stays for Ph.D. Thesis)	Autumn	30
	905000006	Estancias de Investigación (Research Stays for Ph.D. Thesis)	Spring	30
	Total:			60

Web link to the course catalogue at the Receiving Institution describing the learning outcomes: [web link to the relevant information]

The level of language competence<sup>9</sup> in Spanish [indicate here the main language of instruction] that the student already has or agrees to acquire by the start of the study period is: A1  A2  B1  B2  C1  C2  Native speaker

**Recognition at the Sending Institution**

Table B Before the mobility	Component code (if any)	Component title at the Sending Institution (as indicated in the course catalogue)	Semester	Number of ECTS credits (or equivalent) to be recognised by the Sending Institution
	MIM 6000	Ph.D. Thesis	Autumn	30
	MIM 6000	Ph.D. Thesis	Spring	30
	Total: 60			

Provisions applying if the student does not complete successfully some educational components: [web link to the relevant information]

Gidilen okulda YL için MIM5000, DR için MIM6000 dersinin karşılığına denk tez dersi yoksa karşı kurumdan 30 ECTS lik ders alınmalıdır.

Ancak bu 30 ECTS MIM5000 ve MIM6000 yerine saydırılmaz!!!

## ***DERS SEÇİMİ VE İNTİBAK İŞLEMLERİ (LİSANSÜSTÜ)***

***Karşı kurumdan ders alınmıyorsa; tez intibak formu doldurulmalı (tez dönemi)***

Tez döneminde faaliyetini gerçekleştirmek isteyen öğrenciler intibak işlemleri için FBE ile iletişime geçerek **LA ve intibak belgelerini** doldurmalıdır.

Karşı kurumda tez danışmanı bulmak ve kabul mektubu almak öğrencinin sorumluluğundadır.

Yerleştirme işlemleri sonrası tez danışmanı bulunamaması durumunda faaliyeti gerçekleştirememeye riski göz önünde bulundurulmalıdır!!!



Gidilen okulda YL için MIM5000, DR için MIM6000 dersinin karşılığına denk tez dersi yoksa karşı kurumdan 30 ECTS lik ders alınmalıdır.

Ancak bu 30 ECTS MIM5000 ve MIM6000 yerine saydırılmaz!!!



# İNTİBAK-BELGE AKIŞ ŞEMASI

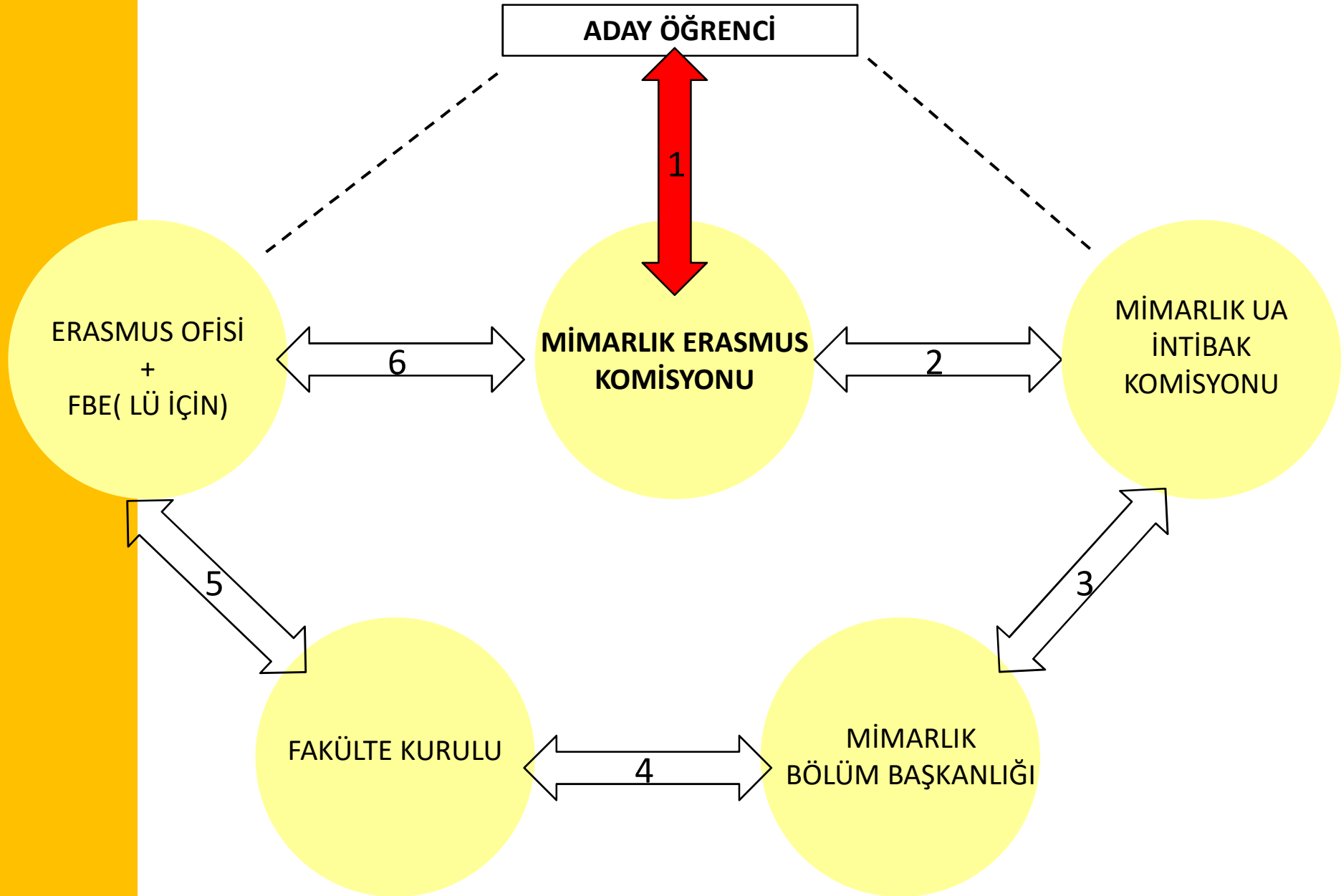

# İNTİBAK-BELGE AKIŞ ŞEMASI

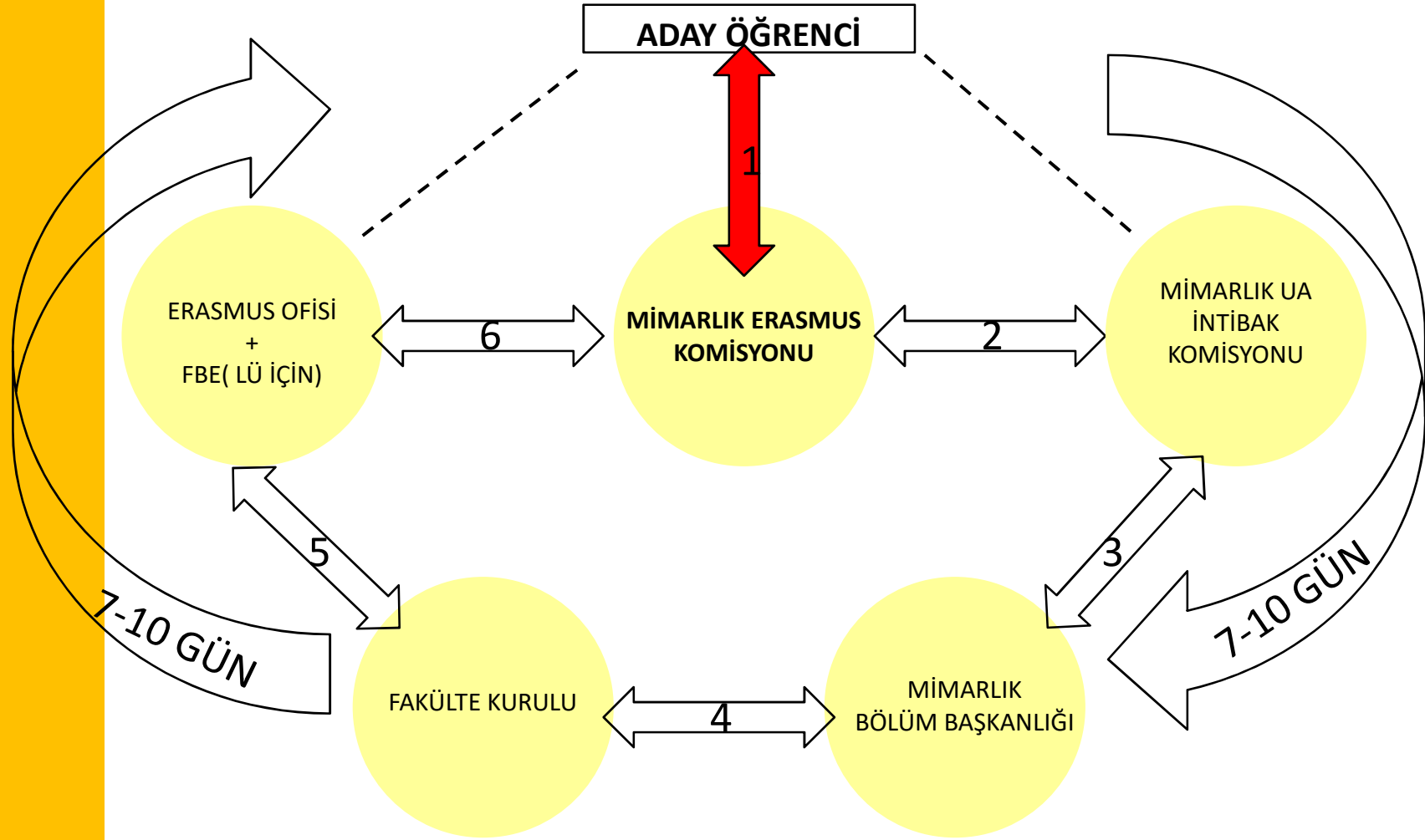

# LEARNING AGREEMENT-BELGE AKIŞ ŞEMASI

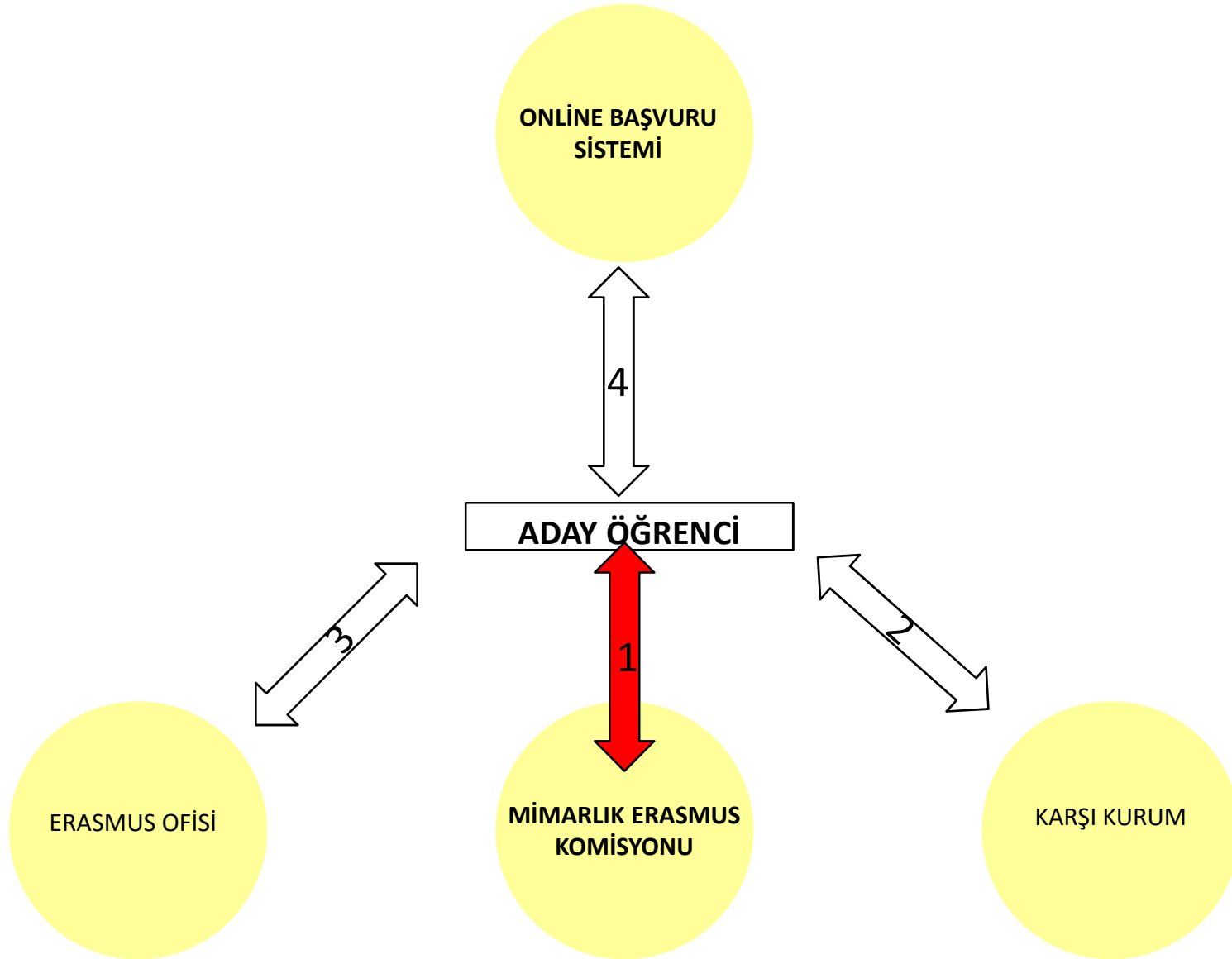

## 2022-23 YERLEŐTİRME İŐLEMLERİ

- ✓ MÜLAKAT GÜN, SAAT VE UYGULAMA ŐEKLİ BÖLÜM ANA SAYFASINDA DUYURULACAKTIR. MÜLAKAT ÖNCESİ TERCİH LİSTENİZİ VE FAALİYETİ GERÇEKLEŐTİRMEK İSTEDİĐİNİZ DÖNEMİ BELİRLEMELİSİNİZ.
- ✓ YERLEŐTİRME İŐLEMLERİ TAMAMLANDIKTAN SONRA KARŐI KURUMLARA BİLGİLENDİRME YAPILACAKTIR. (NOMİNASYON) NOMİNASYON İŐLEMLERİ TAMAMLANDIĐINDA KARŐI KURUM KOORDİNATÖRÜ SİZİNLE İLETİŐİME GEÇECEKTİR.
- ✓ EWP SİSTEMİ GEÇİŐ AŐAMASINDA OLDUĐUMUZ İÇİN ALTYAPIMIZ YENİLENMEKTEDİR. BU SEPEBLE YERLEŐTİRME İŐLEMLERİ BULUNDUĐUMUZ EĐİTİM DÖNEMİ İÇİN NİSAN AYINA ÖTELENMİŐTİR.
- ✓ NİSAN AYI YERLEŐTİRMELERİ DOLAYISIYLA NOMİNASYON İŐLEMLERİ AYNI AY İÇİNDE YAPILACAKTIR. BAZI KURUMLARIN GÜZ DÖNEMİ İÇİN NOMİNASYON İŐLEMLERİ MART AYINDA KAPATILDIĐINDAN BELİRLİ KURUMLARA SADECE BAHAR DÖNEMİ YERLEŐTİRMELERİ YAPILABİLECEKTİR.
- ✓ YERLEŐTİRME SONRASI FAALİYETİ GERÇEKLEŐTİRMEK İSTEMEZSENİZ FERAGAT DİLEKÇESİ DOLDURARAK KOMİSYONUMUZ İLE İLETİŐİME GEÇİNİZ.



## **YARARLI LİNKLER**

YTÜ ERASMUS ofisi

<http://www.erasmus.yildiz.edu.tr/>

Mimarlık Bölümü Erasmus Ofisi

<https://mim.yildiz.edu.tr/mim/9>

Mimarlık Bölümü Erasmus İntibak Yönergesi

<https://mim.yildiz.edu.tr/images/files/intibak.pdf>

**TEŞEKKÜRLER...**